

# Quatro anos da Lei Florestal em São Paulo

13 de maio de 2016

## 1º Relatório – Balanço do CAR em SP

### Resultados e análises preliminares realizadas com os dados declarados de imóveis inscritos até 05/05/2016

- Este relatório visa apresentar à sociedade análises exploratórias preliminares dos resultados do cadastramento de imóveis no SICAR-SP após o prazo limite para inscrição de imóveis com mais de 4 módulos fiscais de área.
- Para todas as análises, foram considerados apenas cadastros válidos, desconsiderando-se cadastros na situação “Em cadastramento” ou “Cancelado”.

# Total de imóveis inscritos

Número de imóveis inscritos com até 4 módulos fiscais	% do número total de imóveis com até 4MF no estado	Número de imóveis inscritos com mais de 4 módulos fiscais	% do número total de imóveis com mais de 4MF no estado	TOTAL DE IMÓVEIS INSCRITOS	% TOTAL DE IMÓVEIS INSCRITOS
250341	91,63%	42538	82,76%	292879	90,23%

Área inscrita dos imóveis com até 4 módulos fiscais	% de área dos imóveis com até 4 MF	Área inscrita dos imóveis com mais de 4 módulos fiscais	% de área dos imóveis com mais de 4 MF	ÁREA TOTAL INSCRITA	% DA ÁREA TOTAL INSCRITA
4814816,89	86,97%	12927058,46	86,36%	17741875,35	86,53

	MAIORES DE 4 MÓDULOS FISCAIS	MENORES DE 4 MÓDULOS FISCAIS	TOTAL	Os dados do universo cadastrável são provenientes da Secretaria de Agricultura e Abastecimento e têm como base o Levantamento de Unidades de Produção Agropecuária - LUPA realizado em 2008
Número de imóveis	8.860	22.860	31.720	ESTIMATIVA DE IMÓVEIS A CADASTRAR
Área (ha)	2.040.939,64	721.292,01	2.762.231,65	



**GOVERNO DO ESTADO DE SÃO PAULO**  
**SECRETARIA DO MEIO AMBIENTE**  
COORDENADORIA DE BIODIVERSIDADE E RECURSOS NATURAIS

## Imóveis Inscritos no SICAR-SP

Informações atualizadas em 05/05/2016

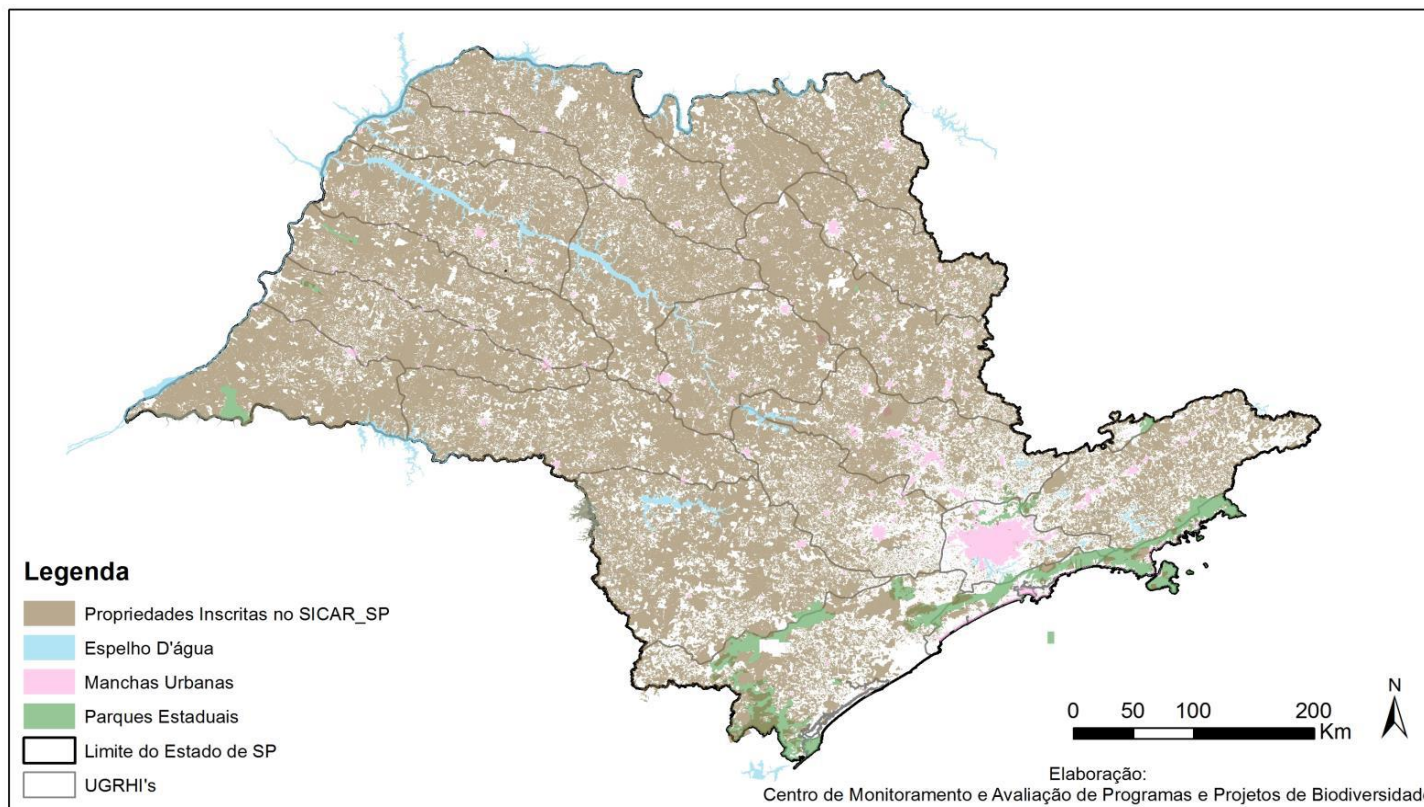

# Informações espaciais declaradas

- Estas informações foram calculadas a partir das **informações espaciais** extraídas do SICAR-SP, relativas aos imóveis cadastrados até 05 de maio de 2016, e ainda são preliminares. Devido ao grande volume de dados e ao complexo processo de cruzamento de informações, pode haver pequenas incorreções. Refinamentos devem ser realizados nas próximas semanas, e portanto os dados aqui apresentados podem sofrer ligeiras alterações.

	Área cadastrada (ha)	Vegetação Nativa (ha)	Uso rural consolidado (ha)	Área de Preservação Permanente	APP com vegetação nativa (ha)	APP com Uso Rural Consolidado (ha)	Reserva Legal * (ha)	Reserva Legal em APP (ha)	Reserva Legal com vegetação nativa (ha)
Imóveis com mais de 4 módulos fiscais	12.926.821,29	1.963.731,19	180.304,62	819.163,52	350.452,89	117.139,57	1.488.894,02	304.930,43	865.283,13
	% DA ÁREA DO IMÓVEL	15,2%	N/A	6,3%			11,5%		
			N/A	% da APP	42,8%	14,3%	% da Reserva Legal	20,5%	58,1%

# Informações espaciais declaradas

Imóveis com até 4 módulos fiscais	4.814.866,07	479.439,02	154.307,98	360.340,59	109.717,53	114.435,22 7	216.651,10	57.511,16	129.248,90
	% DA ÁREA DO IMÓVEL	10,0%	N/A	7,5%			4,5%		
			N/A	% da APP	30,4%	31,8%	% da Reserva Legal	26,5%	59,7%
<b>Total</b>	7.741.687,36	2443170,208	334612,593	1179504,106	460170,417	231574,795	1705545,116	361350,1716	994532,028
% da área dos imóveis	100%	13,77%	N/A	6,65%	2,59%	1,31%	9,61%	2,04%	5,61%
				% da APP	39,0%	19,63%	% da Reserva Legal	21,2%	58,31%

\*Os dados aqui citados referem-se à Reserva Legal, Reserva Legal de Compensação e Servidão Ambiental declaradas. Para os dois últimos casos, foi considerada a declaração dessas camadas na área do imóvel onde elas estão efetivamente localizadas, e não no imóvel vinculado à compensação.

## Demais informações

- Imóveis que declararam ser da agricultura familiar - 105.298
- Assentamentos inscritos pela Fundação Instituto de Terras de São Paulo - Fundação ITESP 139 assentamentos - 146,5 mil hectares
- Imóveis que declararam interesse em participar do Nascentes (disponibilização de APP para ações de restauração por terceiros) - 29.971
- Imóveis que declararam estar em Unidade de Conservação pendente de regularização fundiária - 339

**Obrigada!**  
**[gabinete.ambiente@sp.gov.br](mailto:gabinete.ambiente@sp.gov.br)**